



**PROTOCOLO DE PREVENCIÓN Y
ORGANIZACIÓN PARA EL
DESARROLLO DE LA
COMPETICIÓN EN LA
TEMPORADA 2020-2021**

**CLUB DEPORTIVO
ITAROA HUARTE**



1.- ESPACIOS DEPORTIVOS.

Se establece como único espacio deportivo a utilizar el césped del “Nuevo Areta” para los partidos correspondientes a los equipos de fútbol en sus variantes masculina y femenina, y para todas las categorías; desde Benjamín hasta Tercera División.

2.- ENTRADA/RECEPCIÓN EQUIPOS EN CATEGORÍA NACIONAL: PRIMER EQUIPO, 1ª NACIONAL FEMENINO Y JUVENIL NACIONAL.

Las entradas al recinto para los partidos amistosos y de competición oficial se harán de la siguiente manera:

- **Hora:** Los equipos participantes llegarán a las instalaciones entre 1 y 1,5 horas antes del encuentro.
- **Indumentaria:** Los jugadores llegarán a las instalaciones con su ropa de costumbre y mascarilla incluida. Es obligatorio el uso de la misma para acceder a las instalaciones.
- **Puerta de acceso:** La puerta de acceso será la señalizada con la letra “A”. La salida se realizará por la misma puerta o por las puertas “D”, “E” y “F”.

LEYENDA

- A. Punto de entrada
- B. Entrada vestuarios 1 y 2
- C. Entrada vestuarios 3 y 4
- D. Salida Puente de Areta
- E. Salida Paseo del Arga
- F. Salida Aparcamiento
- X. Sala contagiados





- **Control:** En dicho punto (Puerta "A") se realizará el control de registro personal, así como el lavado de manos con gel hidroalcohólico tomándose la temperatura corporal de cada integrante de las diferentes expediciones. Cada equipo presentará una relación de jugadores y técnicos presentes en el encuentro.
- **Vestuarios:** Los jugadores accederán a los vestuarios portando la mascarilla en todo momento. El C.D. Itaroa Huarte pondrá a disposición de cada equipo 2 vestuarios con zona común de duchas para su uso particular, los cuales podrán ser utilizados si así lo desea cada entidad deportiva. Los 2/3 del aforo de cada vestuario, permite albergar la totalidad de cada expedición.
- **Acceso al terreno de juego:** Una vez cambiados, los jugadores que vayan a disputar el encuentro desde el inicio, accederán al terreno de juego sin mascarilla para realizar el calentamiento oportuno. El resto de jugadores, técnicos, delegados, etc. lo harán portando la mascarilla correspondiente.
- **Duchas:** Los equipos dispondrán, si así lo desean; de una zona de duchas comunicada a sus 2 vestuarios en uso, utilizando para el aseo postpartido la mitad del aforo de la misma mediante turnos establecidos a criterio de cada Club. (Se recomienda de manera individual)
- **Salida:** La salida de los equipos se efectuará por la misma puerta de entrada (Puerta "A") siempre que después no haya programado ningún otro encuentro.



3.- PROTOCOLO OBLIGATORIO PARA EL PÚBLICO ASISTENTE. (POR REDUCCIÓN DE AFORO, SOLO SE PERMITIRÁ EL ACCESO A LOS AFICIONADOS DE HUARTE)

- 1) Será obligatorio llevar la mascarilla puesta en todo momento desde la misma entrada al recinto.
- 2) Habrá control de temperatura a la entrada del estadio donde se dispensará también gel desinfectante.
- 3) La única puerta de acceso será la puerta "A". Cada persona que quiera acceder deberá facilitar su nombre, apellidos y teléfono móvil de contacto.
- 4) Las zonas para presenciar los encuentros serán:
 - la grada del "Nuevo Areta", no pudiendo sentarse en los asientos marcados con una "X". (48 localidades).
 - A lo largo del perímetro del terreno de juego, cada 1,5 metros en los puntos verdes marcados en el suelo. (142 localidades).
- 5) Dentro del recinto, en cualquiera de sus espacios, hay que mantener en todo momento la distancia de seguridad. (1,5 metros)
- 6) No se permite comer ni beber dentro de las instalaciones deportivas.
- 7) Las puertas del estadio se abrirán una hora antes del inicio de los partidos.
- 8) Se recomienda venir con bastante tiempo de margen (45 minutos) para no formar cola a pocos instantes de comenzar el correspondiente partido.
- 9) La salida del público se efectuará por la misma puerta de entrada (Puerta "A") siempre que después no haya programado ningún otro encuentro. En caso contrario, se rodeará el perímetro del terreno de juego para salir por las puertas "D", "E" y "F". Dicha salida se realizará con el uso de mascarilla por parte de todos y cada uno de los integrantes de las expediciones.

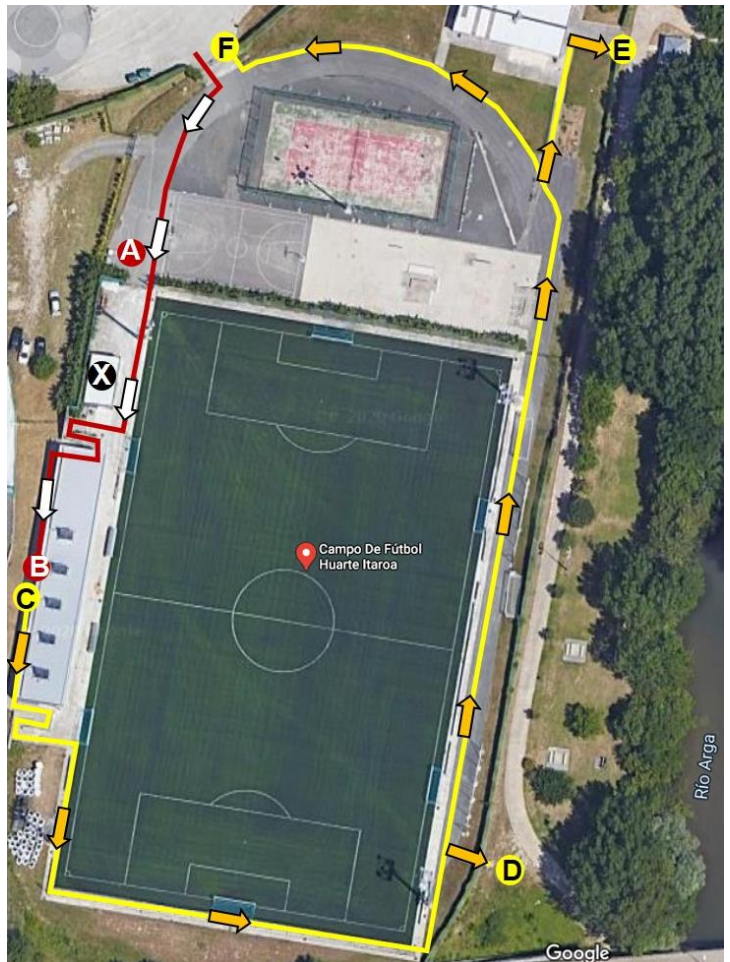



4.- PROTOCOLO ANTES SÍNTOMAS COMPATIBLES CON EL COVID-19.

Los síntomas del COVID-19 son los siguientes:

- Tos seca, estado febril, dolor de garganta, fatiga, sensación de falta de aire.
- En algunos casos también puede haber disminución del olfato y del gusto, escalofríos, dolores musculares, dolor de cabeza, debilidad general, diarrea o vómitos.

Siempre que una persona presente síntomas compatibles con el Covid-19, se le trasladará a una zona o espacio de vigilancia habilitado para ello, (Local Social, marcado con una “X” en el plano), diferenciado a su vez del resto de espacios para minimizar en la medida de lo posible el contacto con otras personas. En el caso de los menores de edad, se avisará a los padres de lo ocurrido para que acudan a su recogida.

5.- RESPONSABLES PROTOCOLO REFORZADO.

- * Delegado de Cumplimiento de Protocolo: Chema Ahechu Zunzarren
- * Responsable de Higiene: Carlos Ozcoz Tellechea